EAN:	4013288237125	**Mål:**	570x460x50 mm
Delenr.:	05136614001	**Vekt:**	1490 g
Artikkelnr.:	Adventskalender 2026	**Opprinnelsesland:**	CZ
		Tolltariffnr.:	82059090

- Adventskalender for alle verktøyfans
- Ikonisk, batteridrevet Kraftform skrulampe, to lysstyrkenivåer (energisparende), ¼" bitsholder, automatisk fokusert lyskjegle for optimal belysning
- Skrulampe, bits, vinkelnøkkel og Kraftform-håndtak kan oppbevares modulært på fire modulære holdere
- Modulholderne kan festes til det oppstillbare, tekstiltrukkede verktøykortet
- Alle modulholdere kan kombineres med Weras Modular-system ved hjelp av den medfølgende adapterent
- Flaskeåpneren gir en god start på kvelden

Det ikoniske Kraftform-håndtaket som skrulampe og andre høykvalitetsverktøy er blant de 24 overraskelsene i adventstiden - adventskalenderen fra Wera vil nok en gang få alle verktøyfans' hjerter til å banke fortere frem mot julen 2026.
Et spesielt høydepunkt: den kompakte, kraftige skrulampen med design som et Kraftform-håndtak. Det gir ikke bare den nødvendige lysstyrken. Skrulampen kan også brukes til skruing med innsatt bits.
De 24 små dørene skjuler også 9 bits, 1 håndtak med ¼"-feste og 7 skrunøkler. Alt er trygt oppbevart i fire modulholderne.
1 særdeles stilig, robust, oppstillbart verktøykort i tekstil som gir sikkert feste for alle de fire verktøymodulene. Det innebærer at verktøyene oppbevares ryddig og alltid klare til bruk.
1 adapter som verktøymodulene også kan kobles til Weras Modular system med.
Flaskeåpneren som følger med, sørger for en vellykket start på kvelden etter jobb.

Nettlenke
https://www.wera.de/no/05136614001

Wera Werkzeuge GmbH
Korzerter Straße 21-25
D-42349 Wuppertal
Tel: +49 (0)2 02 / 40 45-0
E-Mail: info@wera.de

Skrulampe med to lysstyrkenivåer

Den batteridrevne skrulampen i Kraftform-utførelse (LED, 80 lumen) kan bytte mellom to lysstyrkenivåer (50 % og 100 %) for å spare energi. Den automatisk fokuserende lyskjeglen sørger alltid for optimal belysning.

Med 1/4" utvendig sekskantdrev

En ¼" bitsholder er integrert. Dermed kan skrulampen også brukes til skruing.

Modulær oppbevaring

Bits, vinkelnøkkel, Kraftform-håndtak og skrulampe oppbevares i fire verktøymoduler. Dermed kan de også brukes hver for seg ved behov.

Praktisk alt-i-ett-oppbevaring

Verktøymodulene kan festes til det oppstillbare, tekstiltrukkede verktøykortet. En løkke til flaskeåpneren og én til adapteren fullender den organiserte oppbevaringen av verktøysettet.

Passer til Wera Modular System

Alle verktøymoduler kan kobles til komponentene i Wera Modular System ved hjelp av adapteren som følger med i settet.

BiTorsion-bits

9 bits (50 mm lange; for spor, krysspor (Phillips og Pozidriv), TORX®, innvendig sekskant) med BiTorsion-sone. BiTorsion-sonen demper belastningstoppene og forhindrer for tidlig brudd.

Vinkelnøkler med Hex-Plus-profil:

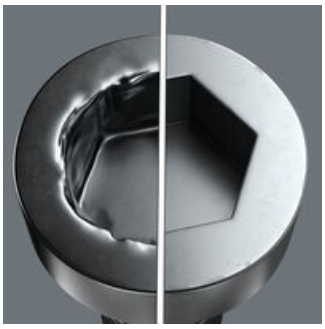

7 unbrakonøkler for innvendige sekskantskruer (str.: 1,5; 2,0; 2,5; 3,0; 4,0; 5,0; 6,0) med Hex-Plus-profil. Hex-Plus-profilen reduserer slitasje på sekskantprofilen i skruehodet.

Kraftform-håndtak

Kraftform-håndtaket med innvendig sekskantfeste er egnet for ¼"-bits.

Nettlenke
https://www.wera.de/no/05136614001

Wera - Adventskalender 2026
05136614001 - 4013288237125

Wera Werkzeuge GmbH
Korzerter Straße 21-25
D-42349 Wuppertal
Tel: +49 (0)2 02 / 40 45-0
E-Mail: info@wera.de

Innhold i sett:

9115 Skrulampe "Flashdriver"; med 1/4" bitsholder, 94.6

1x 94.6

9111 Adapterklips for skrulampen "Flashdriver", 91 x 32 x 30 mm

1x 91 x 32 x 30 mm

815/1 Bitshåndholder, 1/4" x 92 mm

05145100001 1x 1/4" x 92 mm

9112 Adapterklips for Kraftform-håndtak 815/1, 91 x 34 x 16.3 mm

1x 91 x 34 x 16.3 mm

Nettlenke
https://www.wera.de/no/05136614001

Wera - Adventskalender 2026
05136614001 - 4013288237125

Wera Werkzeuge GmbH
Korzerter Straße 21-25
D-42349 Wuppertal
Tel: +49 (0)2 02 / 40 45-0
E-Mail: info@wera.de

9113 Bitsklips med karabinkrok, 92 x 18.8 x 23 mm

1x 92 x 18.8 x 23 mm

851/4 BTZ-bits, PH 1 x 50 mm

1x PH 1 x 50 mm
1x PH 2 x 50 mm

855/4 BTZ-bits, PZ 1 x 50 mm

1x PZ 1 x 50 mm
1x PZ 2 x 50 mm

867/4 BTZ TORX®-bits, TX 25 x 50 mm

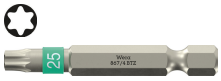

1x TX 25 x 50 mm
1x TX 20 x 50 mm

840/4 BTZ-bits, 4 x 50 mm

1x 4 x 50 mm
1x 5 x 50 mm

800/4 BTZ-bits NI, 0.8 x 5.5 x 50 mm

1x 0.8 x 5.5 x 50 mm

950 Sekskantnøkkel, metrisk, kjemisk forniklet, 1.5 x 45 mm

1)

1x 1.5 x 45 mm
1x 2 x 50 mm
1x 2.5 x 56 mm
1x 3 x 63 mm
1x 4 x 70 mm
1x 5 x 80 mm
1x 6 x 90 mm

1) Konvensjonell sekskantet profil

Nettlenke
https://www.wera.de/no/05136614001

Wera - Adventskalender 2026
05136614001 - 4013288237125

Wera Werkzeuge GmbH
Korzerter Straße 21-25
D-42349 Wuppertal
Tel: +49 (0)2 02 / 40 45-0
E-Mail: info@wera.de

Tool-Check Modular vinkelnøkkel Hex-Plus 1, tom, 124.5 x 91 x 22 mm

1x 124.5 x 91 x 22 mm

9549 Adapter for Tool-Check Modular, 10.5 x 47 x 16.5 mm

05049005001 1x 10.5 x 47 x 16.5 mm

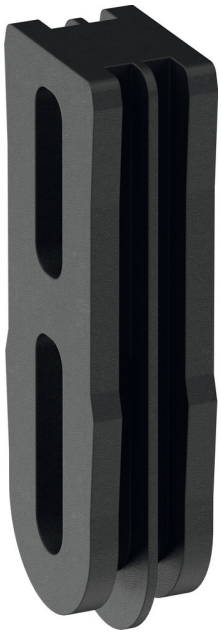

9114 Flaskeåpner med 1/4" sekskantkobling, 51

1x 51

Nettlenke
https://www.wera.de/no/05136614001

Wera - Adventskalender 2026
05136614001 - 4013288237125

Wera Werkzeuge GmbH
Korzerter Straße 21-25
D-42349 Wuppertal
Tel: +49 (0)2 02 / 40 45-0
E-Mail: info@wera.de

9590 Verktøykortholder, uten innhold, 220 x 135 mm

1x 220 x 135 mm

Wera Werkzeuge GmbH
Korzerter Straße 21-25
D-42349 Wuppertal
Tel: +49 (0)2 02 / 40 45-0
E-Mail: info@wera.de